

件名: FW: メールタイトル'ぎふの木ネット メルマガ 7 本配信'送信完了のご連絡



## ぎふの木ネットメルマガ No.7

本日のラインナップはこちら

-----

[会長のひとこと](#)

[HPが二次公開されました！](#)

[会員の皆様に募集します](#)

[ぎふの木フェスタ](#)

[ぎふの木ネットのパンフレット](#)

[ぎふの木ガーデン 茜部](#)

[11/26 セミナー申込受付中](#)

---

---

## 会長のひとこと

11/26(火)ぎふの木ネット総会開催します。

- 住まいの情報センターとして核となるWEBサイトのオープンに向けて
  - ・内容の検当、コンテンツの集積、現場訪しての取材
- ぎふの木ネット住宅基本モデルの開発について
  - ・基本仕様、商材価格等の発表会等
  - ・モデルハウス、分譲地開発 準備
  - ・デザイナーによる 内外装デザイン
  - ・下院による住宅販売のためのカタログ等整備
- ぎふの木ネット商材のシステム化
  - ・共同購入による良品質低価格への実現
  - ・ぎふ県産材の商材とりまとめ
  - ・インターネットECサイト構築等
  - ・家具等のセット販売
- エビデンスに裏付けされた健康住宅  
セミナーとその倫理を具現化した「健康住宅」開発
- 非住宅、オフィスへの県産材使用等

首都大学東京 名誉教授 星 旦二先生

テーマ「健康住宅を創りましょう」

今回は健康住宅の権威であり、医師としての知見もお持ちのPPK(ピンピンコロリ)で有名な星先生に基調講演をお願いします。

私達が目指す方向を示され、今後必ず営業戦略になりうる話をお聞きできる機会です。



ぜひ、ご来場ください。

HPが二次公開されました！

ぎふの木ネット協議会のHPが二次公開されました！

現在サイトを見られた一般ユーザー様が必要な条件に合わせて会員様情報を検索できるようになっております。

施工可能地域・事業内容などで検索でき、その際会員様紹介ページをオプションで作成された会員様については、一般的な会員様情報の下に「詳しく見る」ボタンがついて、さらに会員様の詳しい情報が現れるようになっております。

URL: <https://gifunoki.net/groups/>

また、コラムや施工事例などのページも解禁されております。また、これから情報を少しずつ入れていく段階ですが、ぜひチェックしてみてください。

施工事例等の情報や写真がございましたら、HPにて紹介させていただきますので、お気軽にご連絡ください。

26日頃には会員様向けのページも公開予定です。

そちらは来月のメルマガにてご案内させて頂きたいとおもいます。

問合せ先メールアドレス

[info@gifunoki.net](mailto:info@gifunoki.net)

## 会員の皆様に募集します



The screenshot shows the website for Gifu Wood Network. The header includes the logo and navigation links: Home, Gifu Wood Network, About Us, Find Companies/Groups, and Pre-contracting. The main content area features a 'New Information' section with a date of 2019.10.11 and a title 'Completed (Credit Home Co., Ltd.)'. Below the title is a large image of a wooden building under construction. To the left of the image are two smaller promotional cards: one for a 'Concept Book' and another for finding 'Business/Groups' to build with wood. The bottom card is titled 'Gifu Wood Building - Find Business/Groups' and mentions 'Gifu Wood Building' and 'Construction Examples'.

現在HPのお知らせのページに「現場だより」を少しずつ更新しております。

こちらは会員企業様がぎふの木ネット仕様の物件を建てられる場合、情報を頂ければ協議会として発信しております。

情報としては、地鎮祭や、上棟、完成など、どのようなタイミングでも写真と文章を頂ければ、基本的に掲載が可能です。

仕様物件につきまして、ご予約がございましたら、ぜひご一報くださいますよう、お願い申し上げます。

問合せ先メールアドレス

[info@gifunoki.net](mailto:info@gifunoki.net)

## ぎふの木フェスタ

11/2.3ぎふの木フェスタに参加しました。

二日間で約450名の方にブースをお立ち寄り頂きました。

事務局としては、木材の力についての体験コーナー、また、ぎふの木ネット協議会の展示や相談コーナーなどのブースを構えました。



## ぎふの木ネットのパンフレット

ぎふの木ネットのパンフレットが完成しました。

ぎふの木フェスタに合わせて作成をしておりましたので、まだ出来立てのものになります！

詳しくは担当営業マンまでご連絡ください。

また、11月末頃には県産材 & 国産材100選マテリアルブック(仮称)が完成いたします！

11月26日には先行して情報が公開される予定ですので、ぜひ一度ご覧ください!!

## ぎふの木ガーデン 茜部

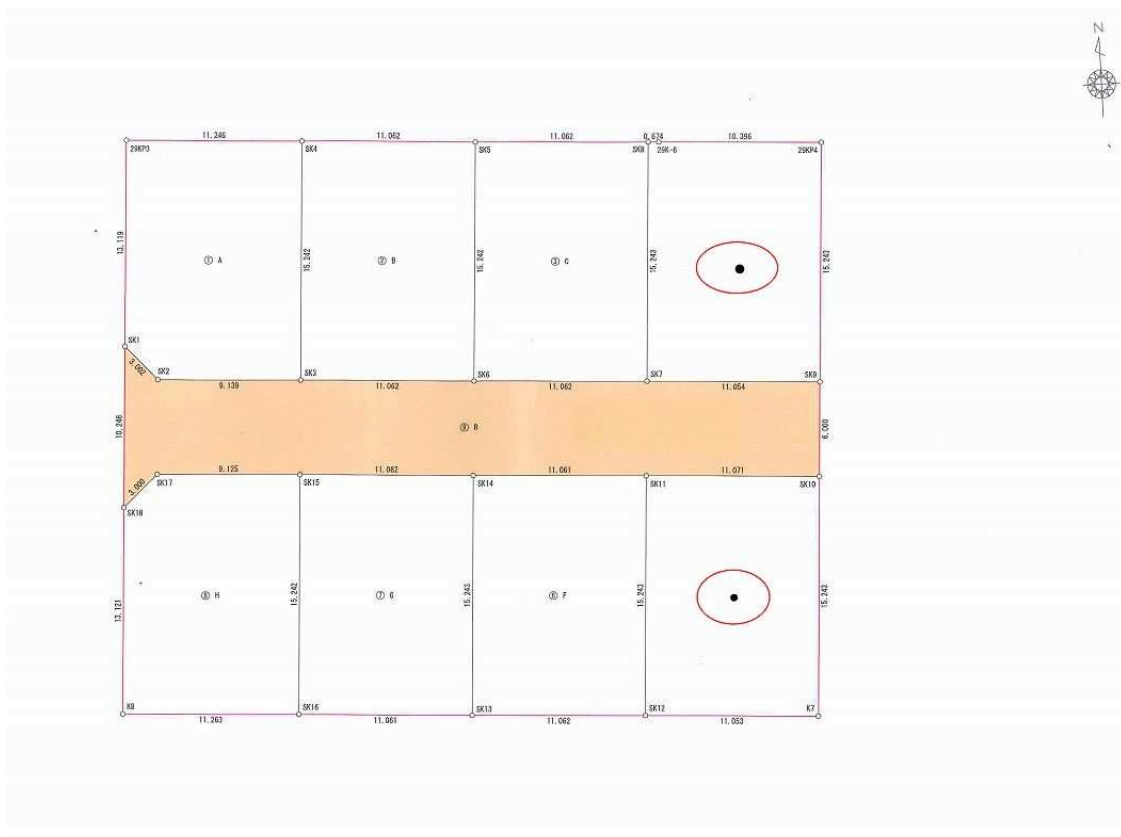

### 【ぎふの木ガーデン 茜部】

ぎふの木ネット協議会のHPのお知らせにも更新させて頂きましたが、茜部にある分譲地の地鎮祭を終えました。



いよいよ着工へと進みます！

現状の予定としましては11月22日(金)が建て方の予定です。

来月には構造見学会も開催する予定ですので、ぜひ一度足を運んでみてください！

## 11/26 セミナー申込受付中

11/26 オープンセミナー まだ少し空きがあります!!

11月26日(火)グランヴェール岐山において、ぎふの木ネットの総会を開催します。今回は星旦二先生の講演、協議会員の方々によるパネルディスカッション、協議会からの報告、交流会と盛りだくさんの内容を計画しています。

順次パンフレットをお送りいたしますので、出欠について事務局までご連絡ください。今回のセミナーについては、オープンセミナーとしておりますので、入会をご検討中の方にもご紹介ください。

ファックスで提出される場合は、こちらより用紙をダウンロードしてください。

11月26日 オープンセミナー 申込書



Back number



過去のメールマガジン  
一覧はこちら

